AHMET YESEVİ ÜNİVERSİTESİ

AHMET YESEVİ ÜNİVERSİTESİ

Türkiye ve Kazakistan'ın Ortak Devlet Üniversitesi

TÜRKİYE TÜRKÇESİYLE UZAKTAN EĞİTİM PROGRAMLARI

TÜRTEP TÜRKİYE TÜRKÇESİYLE UZAKTAN EĞİTİM PROGRAMLARI AHMET YESEVİ ÜNİVERSİTESİ

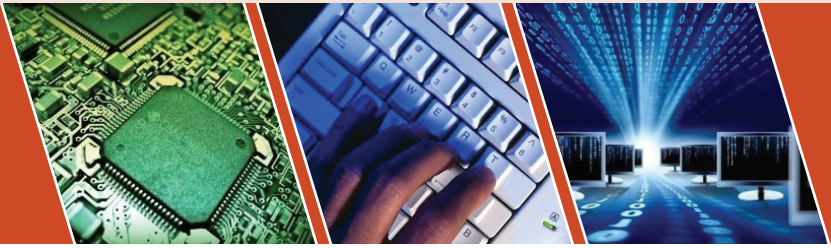

BİLGİSAYAR MÜHENDİSLİĞİ YÜKSEK LİSANS

03

Programın Adı	Bilgisayar Mühendisliği Tezsiz Yüksek Lisans
Dönem Sayısı	2
Kredi Sayısı	30
Ders Sayısı	10 Ders + 1 Dönem Projesi

Köklü geçmişten güçlü geleceğe...

MÜTEVELLİ HEYET BAŞKANINDAN MESAJ

Üniversitenin adını aldığı Hoca Ahmet Yesevi, ilahi aşk, sevgi ve hoşgörüyle özdeşleşmiş, biçimi değil özü ön plana almış olan, doğudan batıya Türk milletinin önde gelen manevi mimarlarındandır. Onun yaktığı ilim ve irfan meşalesi Türk Dünyasının önünü açmış ve Türk-İslam medeniyet dairesinin temel taşlarını oluşturmuştur. "Hikmet"leri bütün insanlığa hikmet dersleri verirken, dilimizin gelişmesi ve zenginleşmeşine büyük katkılar sağlamıştır. Yaşadığı Türkistan coğrafyası tarihte "Türk Rönesansı" diye ifade edilen medeniyet hamlesinin temellerinin atıldığı yer olmuştur. 1993-1994'ten beri bulunduğu bölgenin eğitim seviyesini yükselten Türk-Kazak devlet üniversitesidir.

Prof. Dr. Muhittin Şimşek
Mütevelli Heyet Başkanı

ÜNİVERSİTEMİZ VE TÜRTEP HAKKINDA

Üniversitemizde, 2002-2003 öğretim yılından itibaren tüm uzaktan eğitim programları "Türkiye Türkçesiyle Uzaktan Eğitim Programları Araştırma ve Uygulama Merkezi (TÜRTEP)" tarafından yürütülmektedir. Uzaktan Eğitim programlarımızın kalitesi gün geçtikçe iyileştirilmekte ve daha çok kişiye hizmet verecek biçimde gelişmektedir. Alanında tanınmış öğretim üyeleriyle etkileşimli olarak, dersler uzaktan canlı sınıflarda yapılmaktadır. Yapılan tüm dersler kaydedilerek arşivlenmekte ve öğrencinin dersi zamandan bağımsız olarak tekrar tekrar izlemesine imkân sağlanmaktadır.

Eğitim, ara sınavlar ve ödevler internet üzerinden yürütülmekte, dönem sonundaki final sınavlarımız Üniversitemizin belirlediği sınav merkezlerinde, bütünleme sınavlarımız sadece Ankara ve Kazakistan'daki sınav merkezlerinde eş zamanlı olarak sınıf ortamında yüz yüze yapılmaktadır.

PROGRAM HAKKINDA

Programın amacı, bilgisayar mühendisliği alanında ileri seviyede eğitim vermektir. Program, uluslararası standartlara uygun hazırlanmış tezsiz yüksek lisans programıdır.

Program Avantajları

- Bilişimin, iş dünyasının her alanında kullanımı nedeniyle oldukça geniş çalışma sahası sunar.
- Bilişim konuları bulunan kamu kurum ve kuruluşlarında görev yapabilmeye imkân sağlar.
- Yazılım firmalarında, telekomünikasyon şirketlerinde, büyük şirketlerin bilgi teknolojileri ve ARGE bölümlerinde çalışabilmeyi sağlar.
- Bilişim sistemleri alanında; yönetim, koordinasyon gibi görevlerin yanı sıra akademik araştırma yapabilmeyi sağlar.
- Devlet memurlarının bir kademe ilerlemesine avantaj sağlar.

PROGRAM DERSLERİ

Dönem: 1

- Nesnesel Bilgi Sistemleri Tasarımı
- Mobil ve Kablosuz Ağlar
- Veri Madenciliği
- Bilgi Güvenliği
- Araştırma Yöntemleri

Dönem: 2

- Makine Öğrenmesi
- Semantik Web
- Yazılım Doğrulama ve Geçerleme
- Görüntü İşleme
- İleri Bilgisayar Mimarisi
- Dönem Projesi

AHMET YESEVİ ÜNİVERSİTESİ

Türkiye ve Kazakistan'ın Ortak Devlet Üniversitesi

Başvuru Şartları

- Başvuru şartları **www.turtep.edu.tr** adresinde mevcuttur.

TÜRTEP'e Nasıl Başvurulur?

- **www.turtep.edu.tr** adresi üzerinden online yapılır.

Ödeme Bilgileri

- Peşin ve anlaşmalı kredi kartları ile 4 taksit ödeme seçeneği bulunmaktadır.
- Diğer indirim ve ayrıntılı ödeme bilgilerine www.turtep.edu.tr üzerinden ulaşılabilir.

İletişim

TÜRTEP Başkanlığı 1314. Cadde No: 19
06460 Aşağı Öveçler / Çankaya / Ankara

Tel: 0(312) 216 06 50 Fax: 0(312) 216 06 59

E-posta: bilgi@turtep.edu.tr

AhmetYeseviUni

Copyright © 2021 Ahmet Yesevi Üniversitesi